

NOMBRE: \_\_\_\_\_  
APELLIDOS: \_\_\_\_\_  
DOMICILIO: \_\_\_\_\_  
CODIGO POSTAL: \_\_\_\_\_  
PROVINCIA: \_\_\_\_\_ NUMERO DE FEDERADO: \_\_\_\_\_  
FECHA DE NACIMIENTO \_\_\_\_\_ FEDERACION TERRITORIAL DE: \_\_\_\_\_  
TITULO 1º: \_\_\_\_\_  
TITULO 2º: \_\_\_\_\_  
TITULO 3º: \_\_\_\_\_  
TITULO 4º: \_\_\_\_\_

# BASES

## II FESTIVAL DE FOTOGRAFIA NACIONAL DIGITAL DE MONTAÑA Y NATURALEZA EN SU ENTORNO

El Club Alpino Español, convoca por segundo año, el II Festival Nacional de Fotografía Digital de Montaña y Naturaleza en su entorno, que se registrarán en todos sus aspectos por las bases y normas que a continuación se especifican:

**PARTICIPANTES:** Podrán tomar parte todos los federados de las federaciones territoriales, adjuntando fotocopia del carnet de federado del año en curso, y socios del Club Alpino Español.

**TEMA:** La Montaña, la Naturaleza en su entorno

**OBRA:** Podrán presentar un máximo de cuatro fotografías por autor, en el siguiente formato 15X20.

**PRESENTACIÓN:** Las Fotografías, se identificarán por el título y número correlativo, adjuntándose, en sobre cerrado, con nombre y dos apellidos del autor, así como su dirección y teléfono, numeradas las fotografías con sus títulos.

**FECHA DE ADMISION:** Hasta el 15 de Diciembre de 2010.

**ENVÍOS:** Se enviarán las Fotografías por correo poniendo en el sobre: II Festival Nacional de Fotografía Digital de Montaña y Naturaleza en su Entorno, al domicilio social del Club Alpino Español, Calle Mayor, 6-4º Izq, 28013 Madrid.

**JURADO:** Será elegido por el CAE, con un mínimo de tres y un máximo de cinco integrantes, elegido por personas de reconocido prestigio en Fotografía Digital de Montaña y Naturaleza en su entorno. Su fallo será inapelable. Los integrantes del jurado no podrán participar en el certamen.

**FALLO:** El fallo del jurado se producirá antes del día 15 de Enero de 2011 y será comunicado a través de la página Web del Club Alpino Español, una vez producido el mismo, así como en el Boletín del Club.

### PREMIOS:

El Primer Premio del II Festival Nacional de Fotografía Digital de Montaña y Naturaleza en su entorno, "Inmemorial Manuel González de Amezua" esta dotado con la cantidad de 350€ y Diploma.

-2º Premio dotado con la cantidad de 200€ y Diploma.  
-3º Premio dotado con la cantidad de 100€ y Diploma.  
-Premio Especial de Naturaleza, dotado con la cantidad de 150€ y Diploma.

**ENTREGA DE PREMIOS:** Las Fotografías admitidas serán expuestas en el salón de actos de la sede social del Club Alpino español, Calle Mayor, 6-4º Izq., y la entrega de los premios en el lugar y hora que al efecto señalara la organización.

**DEVOLUCIÓN:** Todas las fotografías admitidas menos las premiadas, serán devueltas a sus autores en la sede social del Club Alpino Español, Calle Mayor, 6-4º Izq.

### OBSEVACIONES

Los trabajos premiados quedaran en propiedad del Club Alpino Español, que podrá hacer uso de ellos, si lo estima conveniente, siempre respetando su integridad así como figurando el nombre del autor de la obra.

El Club podrá exigir si lo considera necesario la Tarjeta de las Fotos presentadas.

Los autores de las fotografías premiadas cederán sus derechos al Club Alpino Español.

Todos los trabajos serán tratados con el mayor cuidado y diligencia, no obstante, el CAE, declina cualquier responsabilidad en caso de deterioro o pérdida de los mismos.

La participación en el II Festival Nacional de Fotografía Digital de Montaña y Naturaleza en su Entorno, supone la aceptación tácita y sometimiento a las presentes Bases. La organización podrá resolver los casos no previstos en las mismas.

La Organización

Información:

Teléfono: 915227951

## INMEMORIAM

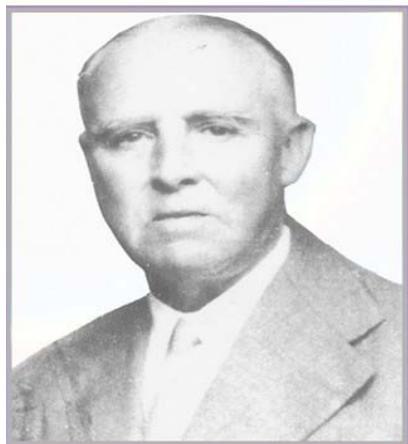

**Manuel González de  
Amezua y Mayo**

**Fundador del  
Club Alpino Español**

El Club Alpino Español, convoca por segunda vez el II Festival Nacional de fotografía Digital de Montaña y Naturaleza en su entorno, el cual se registrará por las Bases del presente folleto.

Esperamos que la presente edición sea de tu agrado e interés, contamos con tu participación.

Junta Directiva

## ESTAMOS

EN INTERNET:

[www.clubalpe.com](http://www.clubalpe.com)

POR CORREO ELECTRONICO:

[Alpino@clubalpe.com](mailto:Alpino@clubalpe.com)

En Nuestra Sede Social:

De Lunes a Jueves de

19:00 a 21:00 Horas

C/ Mayor, 6-4º Izq.

28013-Madrid

Telef: 915227951



**CLUB ALPINO ESPAÑOL**  
FUNDADO EN 1906

## **II FESTIVAL NACIONAL DE FOTOGRAFIA DIGITAL DE MONTAÑA Y NATURALEZA EN SU ENTORNO**



**MADRID  
2010**